

COMUNE DI CHIERI
VARIANTE GENERALE DI PRG
DI ADEGUAMENTO AL PPR

PPR 2.2 - Componenti paesaggistiche storico-culturali
novembre 2025

scala 1:10.000



Componenti storico-culturali

Viabilità storica e patrimonio ferroviario (art.22)

- ■ ■ ■ ■ Rete viaria di età romana e medievale
- ■ ■ ■ ■ Rete viaria di età moderna e contemporanea
- Rete ferroviaria storica

Struttura insediativa storica di centri con forte identità morfologica (art.24)

- centro storico di rango I - insediamenti di nuova fondazione di età moderna

Sistemi di testimonianza storica del territorio rurale (art.25): aree con nuclei esito di rifondazione di età moderna

- aree con nuclei rurali esito di organizzazione di età moderna
- aree di rilevante valenza storico-ambientale territoriale caratterizzate da culture e nuclei rurali esito di organizzazione di età contemporanea (XX-XXI sec.)
- permanenze di testimonianza e organizzazione produttiva di età romana
- permanenze di colonizzazione rurale medievale religiosa o monasticale (case disperse con presenza di castelli agricoli e permanenze dell'insediamento rurale storico di fine ottocento e beni puntuali isolati)
- edifici isolati relativi alle aree sia di valore storico-culturale che documentario

Ville, giardini e parchi, aree ed impianti per il loisir e il turismo (art.26)

- Individui, isolati rurali nelle aree sia di valore storico-culturale che documentario

Aree e impianti della produzione industriale ed energetica di interesse storico (art.27)

- Aree e impianti della produzione industriale ed energetica di interesse storico (art.27)

Poli della religiosità (art.28)

- ✱ Poli della religiosità (art.28)

Componenti storico-culturali modificate/integrate

- rete viaria storica minore
- aree storicamente e funzionalmente connesse al centro storico
- aree ed edifici del tessuto storico-documentario urbano
- sistemi di testimonianza storica del territorio rurale: castelli agricoli
- aree a rischio archeologico (art.23)
- canali di supporto alla produzione industriale ed energetica di interesse storico (art.27)

Adeguamento PPR -Componenti storico-culturali PRG

Il Piano paesaggistico regionale- PPR propone una lettura del paesaggio come interpretazione e analisi delle caratteristiche naturali, culturali, morfologiche e percettive del territorio, individuando mediante il sistema delle componenti paesaggistiche che caratterizzano specificamente gli ambienti paesaggistici e le unità permettendo di individuarne nel dettaglio i valori intrinseci e distinti. Le componenti paesaggistiche supportano e completano il riconoscimento e garantiscono una migliore tutela dei Beni paesaggistici di cui alla tavola PPR.1. Esse si articolano in componenti naturalistico ambientali, storico-culturali, percettivo-identitarie, morfologico insediative.

La tavola rientra tra gli elaborati di approfondimento obbligatori per l'adeguamento al PPR-Piano paesaggistico Regionale del PRG, come indicati da Regolamento regionale. Essa fa parte della serie PPR 2 le quali riportano le componenti paesaggistiche individuate dal PPR, e precisate alla scala dello strumento urbanistico, opportunamente integrate e/o modificate in relazione alla situazione locale a partire dalle analisi effettuate. Sono presenti le seguenti componenti paesaggistiche storico-culturali:

- viabilità storica e patrimonio ferroviario, ovvero i percorsi, i tratti stradali e quelli ferroviari di interesse storico-culturale di livello regionale, comprendendo le infrastrutture a essi connesse, distinti in rete viaria di età romana e medievale, rete viaria di età moderna e contemporanea, cioè le radiali di accesso alla città e di connessione di territorio e rete ferroviaria storica. Ad essi si sono stati aggiunti i percorsi minori derivati dalla cartografia IGM (Istituto geografico militare del 1865) e riscontrabili ad oggi.
- centri e nuclei storici, ovvero il Centro storico di Chieri di cui alla perimetrazione vigente di PRG. Vengono inoltre segnalate le aree esterne, ma storicamente e funzionalmente ad esso connesse, ricadenti entro la "Terza cerchia muraria" come definita in sede di PRG.
- sistemi di testimonianza territorio rurale, ovvero aree e immobili (casolari, nuclei rurali) espressione del paesaggio rurale storicamente consolidato comprendenti le indicazioni rilevate dal PPR, con l'integrazione dei siti non presenti in PPR ma già individuati dal PRG vigente, nonché del patrimonio censito dallo Studio Politecnico di Torino, arch. Bianco. "Caratterizzazione del patrimonio edilizio rurale" (2007), riletto alla luce dell'adeguamento previsto. Sono stati inoltre indicati come ulteriori testimonianze della struttura storica territoriale gli immobili di impianto storico interni al tessuto urbano ed il sistema dei castelli agricoli che caratterizzano la parte meridionale della piana chierese.
- ville, giardini e parchi, aree ed impianti per il loisir e il turismo, ovvero aree e immobili di rilevante valenza storico-culturale e paesaggistica espressione di attività storicamente consolidate finalizzate alla villeggiatura ed alla residenzialità. Risultano in questa categoria le ville presenti sul territorio comunale, già identificate e soggette a diversi regimi di tutela da parte del PRG.
- aree ed impianti della produzione industriale ed energetica di interesse storico, ovvero il patrimonio industriale di interesse storico-culturale ancorché utilizzato o dismesso, in quanto espressione qualificata delle diverse culture tecnologiche, economiche e produttive, rappresentato da siti (attuali e storici) della produzione tessile, affiancati dai canali storici della produzione, ad oggi solo in parte minima visibili.
- poli della religiosità, ovvero i siti di rilevante valore storico-culturale e paesaggistico, che costituiscono espressione qualificata della religiosità, poli di riferimento per le culture e le tradizioni locali che nello specifico attingono al Duomo.
- aree a rischio archeologico corrispondenti all'intero Centro storico nei limiti della terza cerchia muraria, area a sud viale Cappuccini per 40 m di profondità, area in località Fontarotto aree relative al percorso dell'Aquedotto romano, area del Piano Agricolo del Fontarotto.

Dirigente C. Fenoglio
Il Responsabile del Procedimento Urbanistico: arch. U. Fiorucci
Il Responsabile del Procedimento Ambientale: arch. G. Cornetto
Progettazione Arch. R. Gambino
gruppo di lavoro arch. L. Pagliardini, arch. P. Franco, dott. agr. S. Assone, dott. for. M. Altassa, arch. M. Zocco
aspetti geologici dott. geol. T. Barbero

Sindaco di Chieri A. Sicchiero
Assessore all'Urbanistico

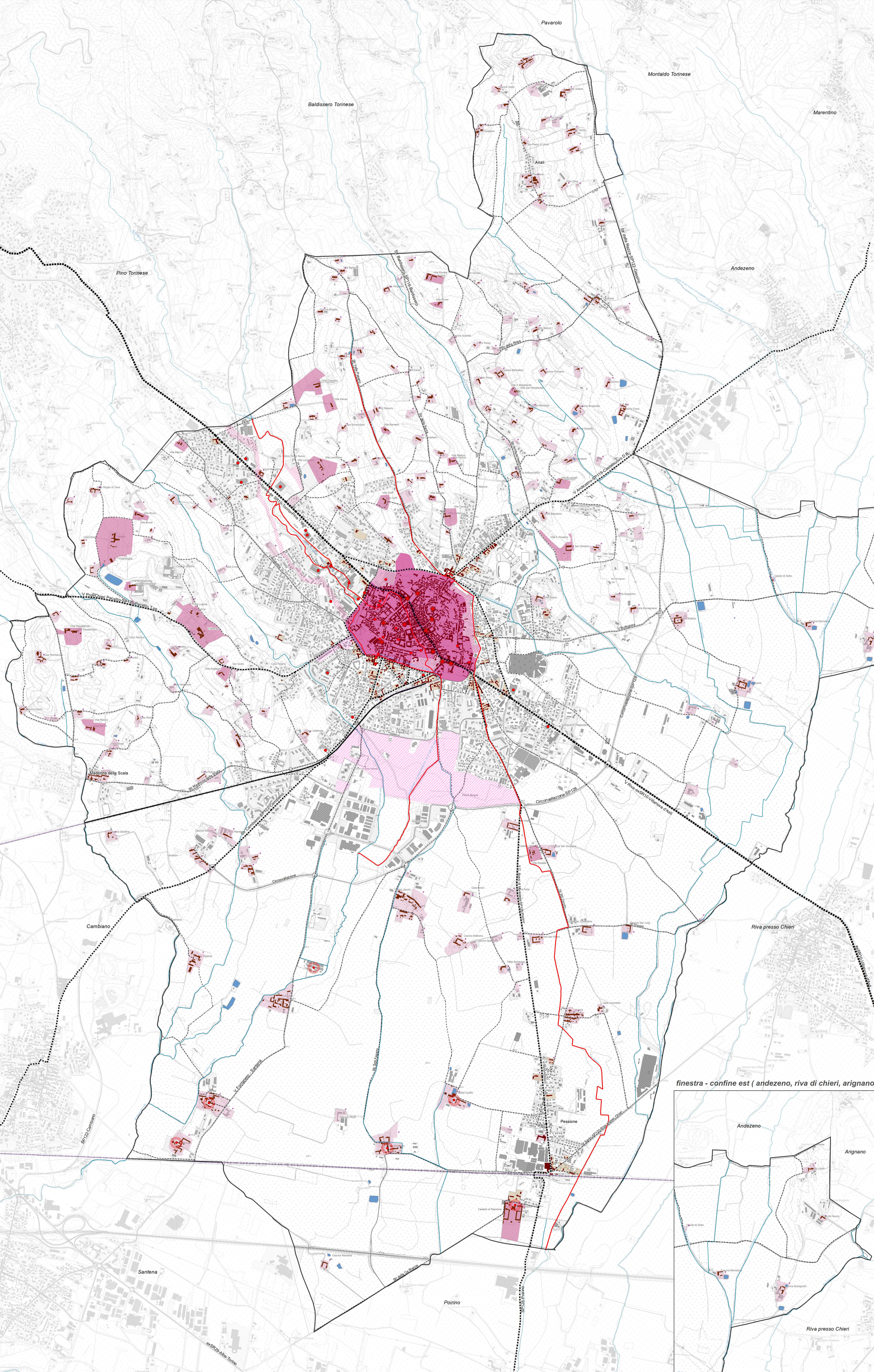

finestra - confine est (andezeno, riva di chieri, arignano)

