C O M U N E D I C H I E R I
VARIANTE GENERALE DI PRG DI ADEGUAMENTO AL PPR

A16 - Sistema servizi e attività economiche
novembre 2025

scala 1:5.000
(Dettaglio centro storico 1:2.500)

Dirigente C. Fenoglio

Sindaco di Chieri A. Sicchiero
Assessore all'Urbanistica

Il Responsabile del Procedimento Urbanistico: arch. U. Fionoci
Il Responsabile del Procedimento Ambientale: arch. G. Cornetto

Progettazione Arch. R. Gambino
gruppo di lavoro arch. L.Pagliettini, arch. P. Franco, dott. agr. S.Assone, dott.for M. Allasia, arch. M.Zocco
aspetti geologici dott. geol. T. Barbero

stato attuazione dei servizi art.21 e art.22 LR56/77

Servizi non attuati

Servizi non attuati su aree pubbliche

Sn, Sns,Sn...

Servizi esistenti/attuati di livello comunale di cui art 21 LR56/77 con sigle di identificazione da elenco seguente:

Sns sport
Sn scolastici
Sir servizi per il culto
Srg interesse comune
Sp/Sfrq parcheggio
Spp parcheggio produttivo
Smw aree mercatali/parcheggi

Sns, Sce, Sse, Srrg...

Servizi esistenti /attuati di interesse generale con sigle di identificazione da elenco seguente:

Fh sanitari
Fi istruzione

Servizi esistenti/attuati pubblici e privati di interesse generale non ricadenti in art.22 con sigle di identificazione da elenco seguente

Fg interesse generale
Fi/Fs/Ft impianti/attrezzature
Fp attrezzature impianti sportivi
Fip istruzione privati
Fe istituti religiosi

Area Tabasso, Scotti e piscina: servizi generali in progettazione

Aree cimiteriali

1,2,... ambiti urbani

n. ambito urbano
1 centro storico
2 stazione
3 Buschetti
4 madonnetti
5 Pino
6 borgo venezia
7 valle pasame
8 fontanetto est
9 pino valle cospi
10 corso torino
11 pessione
12 Turnigle
13 maddalene
14 fontanetto ovest
15 gerbola
16 porta garibaldi
17 campanella
18 riescito lika-aretti
19 periurbano
20 cimitero

Localizzazioni e addensamenti commerciali

L1 Localizzazioni e addensamenti commerciali
L2 Localizzazioni e addensamenti commerciali
A1 Localizzazioni e addensamenti commerciali
A4 Localizzazioni e addensamenti commerciali
A5 Localizzazioni e addensamenti commerciali

Esercizi commerciali di vicinato e altre attività del settore terziario

Esercizi commerciali (Politecnico): Alimentari; Non alimentari (Articoli per la casa e persona, Elettronica, Ferramenta, Mobili, Gioielerie, Ottica, Tempo libero) Misto

Altre attività commerciali (SER- Politecnico): Gastronomie; Ristoranti, Pizzerie con annesso esercizio commerciale; Autoffiche; Carrozzerie; Parrucchieri; Centri estetici; Palestre; Agenzie funebri; Giochi e scommesse

Altre attività del settore terziario (attività da Tari): Uffici, agenzie, studi professionali; Associazioni; Cinematografi e teatri; Banche ed istituti di credito; Alberghi; Impianti sportivi; Distributori carburante

Pubblici esercizi (PES -Politecnico): Bar, ristoranti ....

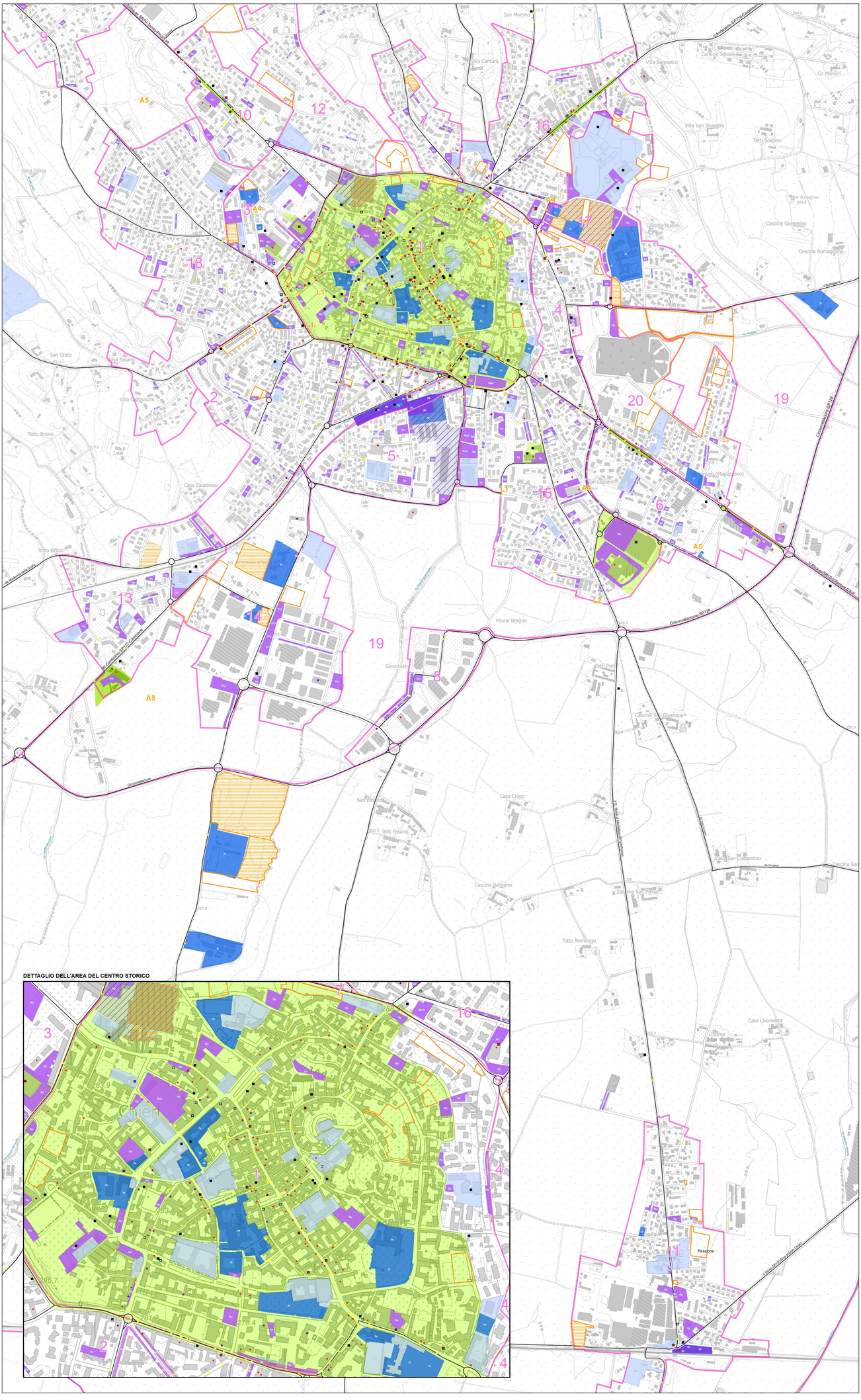
DETTAGLIO DELL'AREA DEL CENTRO STORICO
Chieri
Pessione
Tetti Fasano
Cascina Balbiano
Tetto Romengo
Casa Livornetta
Casa Croce
Pilone Borgno
Gionchetto
Tetto Bruno
Casa Calabrese
Tetto Bosco
Tetto Pradale
Casa Fasano
San Grato
Villa Cappuccini
Casa Crova
Villa Gorra
Villa Cantara
San Martino
Villa Banasco
Cantina Sociale
Ca Manzi
Villa San Silvestro
Tetti Sogiero
Cascina Nuova
Cascina Gorgorino
Cascina Romagnano
Cascina San Giuseppe
Cascina San Costantino
Tetti Preti
Circonvallazione
Circonvallazione SP119
Circonvallazione SP15
V. Rubiana
V. Buttigliera d'Asti (Cambiano)
V. Madonna di Pilone (Pessione)
V. Pessione
V. Pessione-Buttigliera d'Asti
V. Pessione-Tetti Fasano
V. Pessione-Tetti Preti
V. Pessione-Tetti Sogiero
V. Pessione-Tetti Romengo
V. Pessione-Tetti Bruno
V. Pessione-Tetti Bosco
V. Pessione-Tetti Pradale