

IL CENTRO STORICO

COMUNE DI CHIERI
VARIANTE GENERALE DI PRG
DI ADEGUAMENTO AL PPR

A14.b Aspetti archeologici - il centro storico
novembre 2025 scale 1:2.500



Dirigente C. Fenoglio
Il Responsabile del Procedimento Urbanistico: arch. U. Fiorucci
Il Responsabile del Procedimento Ambientale: arch. G. Cometto
Progettazione Arch. R. Gambino
gruppo di lavoro arch. L. Paggiolini, arch. P. Franco, dott. agr. S. Assone, dott. for. M. Allasia, arch. M. Zocco
aspetti archeologici dott.ssa M. Semeraro

GMA - CODICE ELABORATO: SABAP-PG_2025_0002-MS_000018

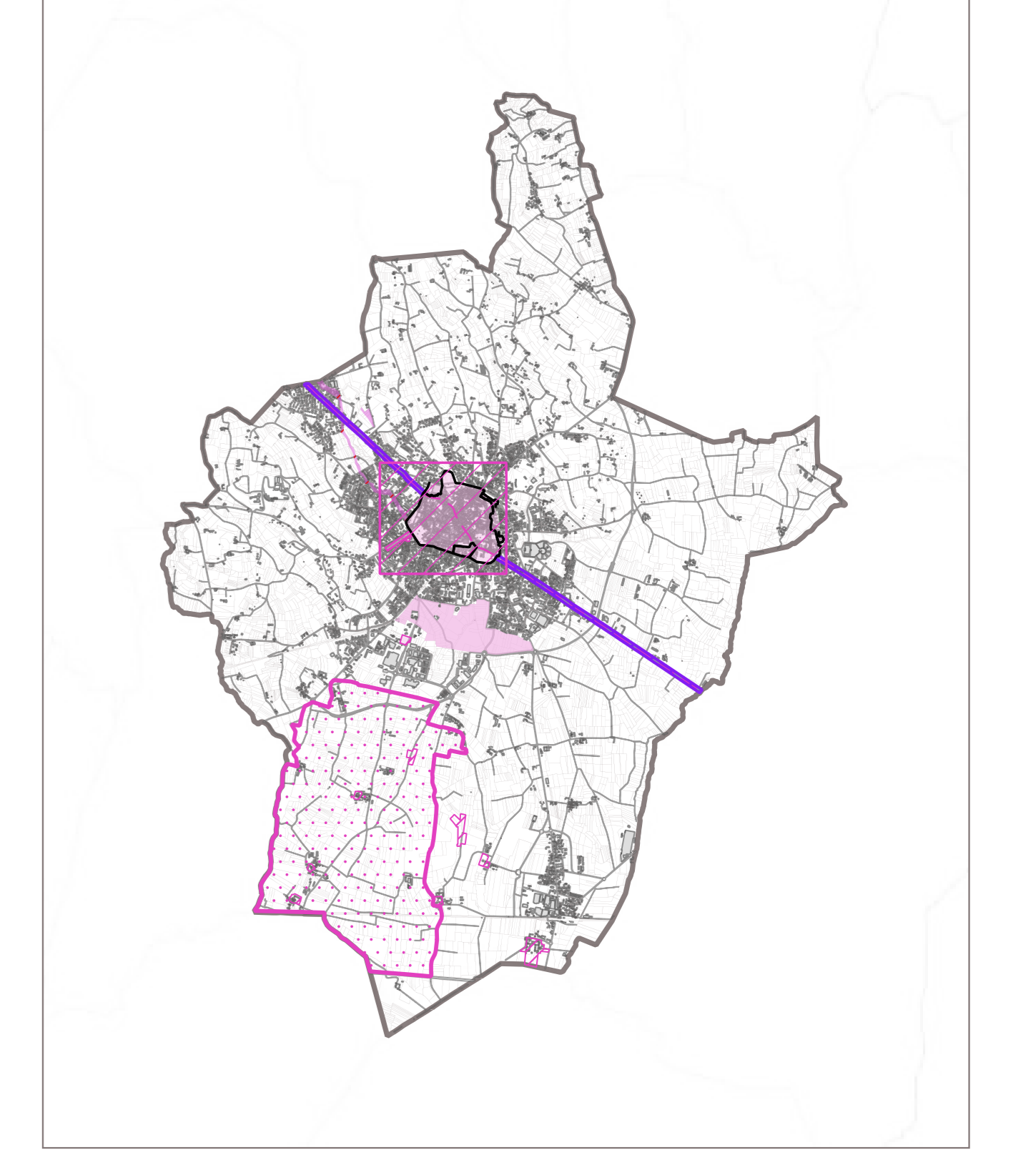

- LEGENDA**
- CIRCUITO MURARIO MEDIEVALE**
- ipotesi cerchia muraria della fine del XII secolo
 - ipotesi cerchia muraria della fine del XIII secolo (con successivi bastioni)
- TORRI MEDIEVALI PRESENTI A CHIERI (CATASTI QUATTROCENTESCHI)**
- localizzazione certa (MADDALENA 2005)
 - localizzazione non puntuale (MADDALENA 2005)
- ATTESTAZIONI DI INTERESSE STORICO-ARCHEOLOGICO**
- puntuali [75]
 - poligonali [66]
 - assesti poderali che rispettano la struttura centuriale romana ideale
 - maglia centuriale ideale di Carreum Potentia
- STRUMENTI DI TUTELA TERRITORIALE (PRG)**
- PERIMETRAZIONE CENTRO STORICO**
- CS VIGENTE ART 24 LR56-77
 - proposta ampliamento CS
 - zone di interesse archeologico vigenti
 - proposte di ampliamento delle aree di interesse archeologico vigenti (ora aree a rischio archeologico) e nuove aree a rischio archeologico
 - proposta di fascia di rispetto area dell'acquedotto romano
 - rete viaria di età romana e medievale in PPR (SS11)
 - proposta fascia di rispetto della rete viaria di età romana e medievale in PPR (SS11)
 - proposta di area di rispetto per permanenza di centuriazione di età romana

0 0,06 0,12 0,18 0,24 km