

QUADRANTE NORD

# COMUNE DI CHIERI

## VARIANTE GENERALE DI PRG

### DI ADEGUAMENTO AL PPR

A14.c Aspetti archeologici - il territorio: quadrante nord  
novembre 2025



Dirigente C. Fenoglio  
Il Responsabile del Procedimento Urbanistico: arch. U. Fiorucci  
Il Responsabile del Procedimento Ambientale: arch. G. Cornetto

Progettazione Arch. R. Gambino  
gruppo di lavoro arch. L. Pagliolini, arch. P. Franco, dott. agr. S. Assone, dott. for. M. Allasia, arch. M. Zocco  
aspetti archeologici dott.ssa M. Semeraro

GMA - CODICE ELABORATO: SABAP-70\_2025\_0002-MS\_000018

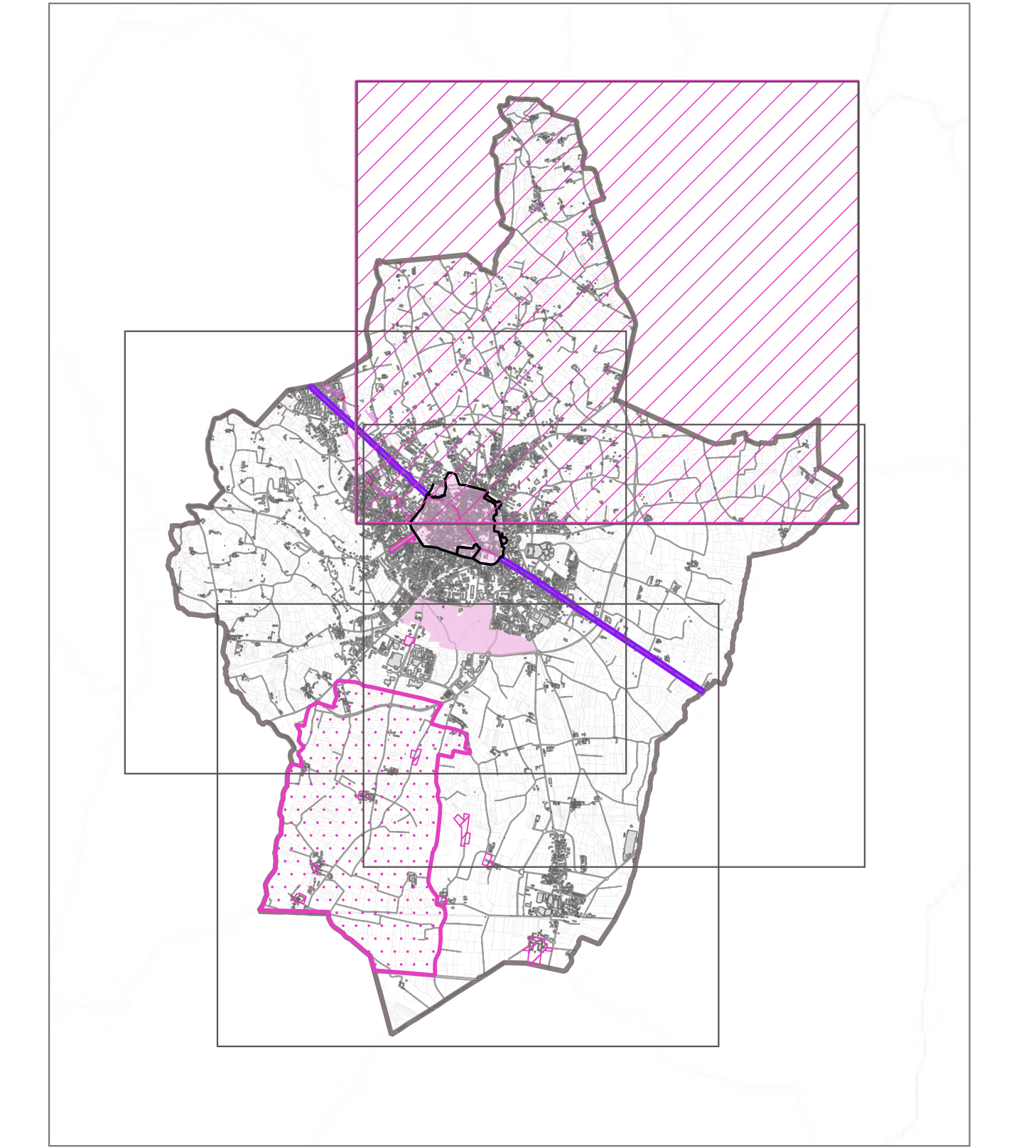

- LEGENDA**
- CIRCUITO MURARIO MEDIEVALE
    - ipotesi cerchia muraria della fine del XII secolo
    - ipotesi cerchia muraria della fine del XIII secolo (con successivi bastioni)
  - TORRI MEDIEVALI PRESENTI A CHIERI (CATASTI QUATTROCENTESCHI)
    - localizzazione certa (MADDALENA 2005)
    - localizzazione non puntuale (MADDALENA 2005)
  - ATTESTAZIONI DI INTERESSE STORICO-ARCHEOLOGICO
    - puntuali [75]
    - poligonali [66]
    - assesti poderali che rispettano la struttura centuriale romana ideale
    - maglia centuriale ideale di Carreum Potentia
  - STRUMENTI DI TUTELA TERRITORIALE (PRG)
    - PERIMETRAZIONE CENTRO STORICO
      - CS VIGENTE ART 24 LR56-77
      - proposta ampliamento CS
      - zone di interesse archeologico vigenti
      - proposte di ampliamento delle aree di interesse archeologico vigenti (ora aree a rischio archeologico) e nuove aree a rischio archeologico
      - proposta di fascia di rispetto area dell'acquedotto romano
      - rete viaria di età romana e medievale in PPR (SS11)
      - proposta fascia di rispetto della rete viaria di età romana e medievale in PPR (SS11)
      - proposta di area di rispetto per permanenza di centuriazione di età romana

0 0,2 0,4 0,6 0,8 km