Committente

CITTÀ DI CHIERI

Via Palazzo di Città, 10 - 10023 CHIERI (TO)

Oggetto

PIANO REGOLATORE GENERALE COMUNALE

VARIANTE GENERALE DI ADEGUAMENTO AL PIANO PAESAGGISTICO REGIONALE

GB01b - CARTA DI SINTESI GEOLOGICA PER L'UTILIZZO URBANISTICO

Identificazione elaborato	Ambito	Tipologia	Commessa	n° elaborato
n° GO6972/B01b	G C		637/23	B 01b

Dati Consulenti

Geol. Teresio BARBERO

GEO ASTRAE Associazione tra Professionisti
Corso Unione Sovietica n. 560 - 10135 Torino
tel. 011 3473411 - fax 011 3473411
e-mail: info@geoastrae.eu

Rev.	Redatto	Verificato	Validato	Data	Timbri e Firme
1	Geol. T. Barbero Geol. U. Storti	Geol. E. Rabajoli	Geol. T. Barbero	06/2024	
2	Geol. T. Barbero Geol. U. Storti	Geol. E. Rabajoli	Geol. T. Barbero	11/2025	

Il responsabile del procedimento: Arch. **Carla FENOGLIO** | Firma:

File: GO6972/B01b | **GEO ASTRAE ASSOCIAZIONE TRA PROFESSIONISTI** - Corso Unione Sovietica n. 560 - 10135 Torino

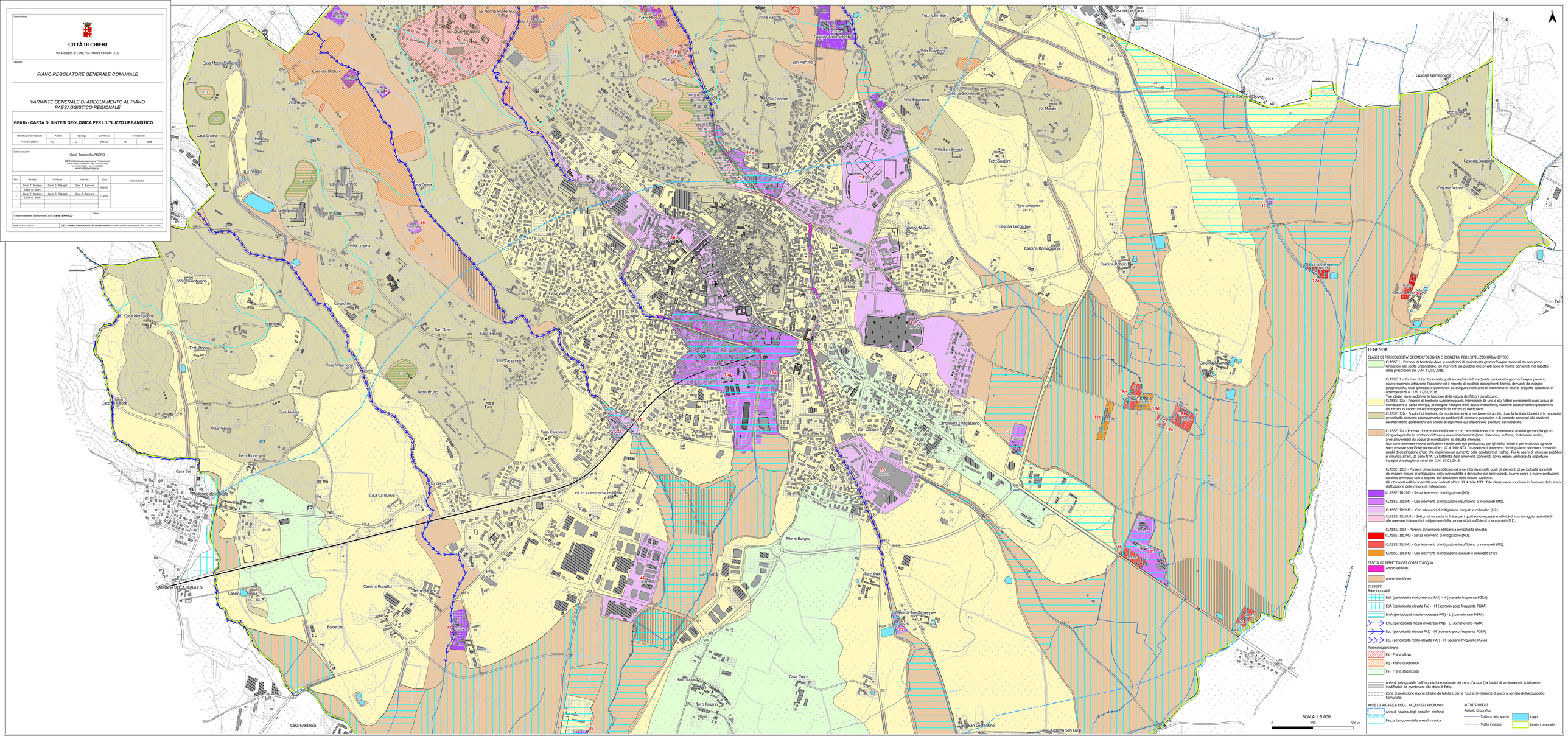
Chieri
Pino Torinese
Pecetto Torinese
Cinzano
Marentino
Poirino
Villastellone
Carmagnola
Ex Molino Piotto Nuovo
Casa Moglia-Italiana
Casa dei Battuti
Villa Bruno
Casa Chiara
Molina
Il Finaggio
Cascina Cerbano
Villa Borgondola
Villa Lusina
Villa Passalaterra
Casa Montalcione
Tetti Rocco
Casa Villarbonne
Casa Villarbonne
Casa Molina
Villa Pellico
Tetti Rione gim
Casa Bai
Cascina Rubatto
Tetto Massaro
Falcettin
Casa Graitesca
Villa Radino
Tetti Valimberti
Cascina Ambrosiano
Villa Buschetti
San Martino
Villa Goffi
Villa Cantara
Villa Bagnasco
Cascina Socrate
Ca Marieri
Villa San Silvestro
Tetti Sordiro
Cascina Nuova
Cascina Gorgerino
Cascina Romagnano
Cascina Robba
Cascina Gamennone
Cascina Cerbo di sopra
Tetto Luisio
Cascina Bragardo
Cascine Nuove
Cascina Fuina
Cascina Ceppo
Cascina Ceppo
Cascina Ceppo